

SETTIMANA SPECIALE

TH OSTUNI

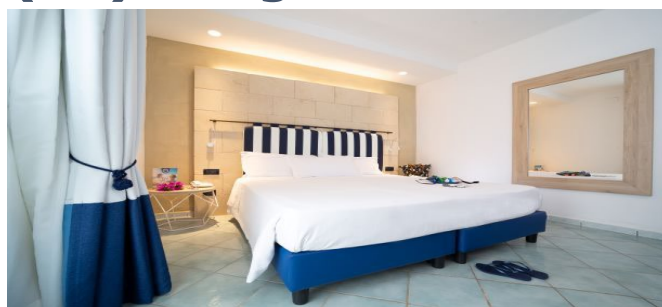

Marina di Ostuni (BR) - Puglia

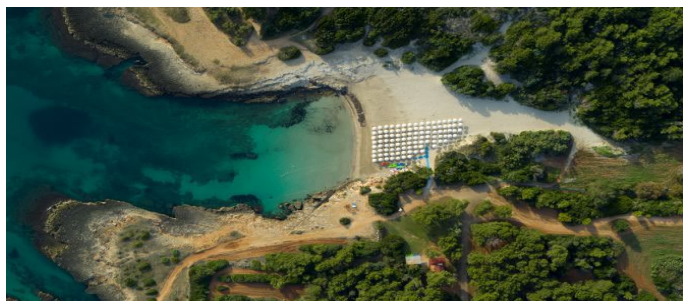

Dal 25 agosto al 1 settembre 2024

Tariffa gruppo a disponibilità limitata A PARTIRE DA EURO 740 p.p. CLUB CARD INCLUSA

CAMERA SUPERIOR	QUOTE SOCIO CRAL A CAMERA PER PRENOTAZIONI ENTRO 31MARZO	
Camera doppia	2 adulti	€1.480,00
Camera tripla	2 adulti + 1 bambino 2/16 anni n.c.	€ 1.705,00
Camera quadrupla	2 adulti + 2 bambini 2/16 anni n. c	€1.998,00
Camera doppia	1 adulti + 1 bambino 2/16 anni n.c.	€ 1.110,00
Camera tripla	1 adulti + 2 bambini 2/16 anni n.c.	€ 1.335,00

Quote Gruppo socio cral soggette a disponibilità limitata da riconfermare al momento della prenotazione.

THINKY CARD: obbligatoria per tutti i bambini dai 0/2 anni n.c. € 210

Supplementi: Camera doppia uso singola: 50% - Camera Family (quadruple bivano con 1 bagno): 10%

Le camere saranno disponibili il giorno dell'arrivo a partire dalle ore 16.00 e dovranno essere rilasciate entro le 10.00 del giorno di partenza

Camere Triple (max occupazione 2+1 oppure 3): nelle triple sia comfort che superior non è possibile inserire l'infant.

La quota per persona comprende:

- ✓ Soggiorno di 7 notti con sistemazione in camera superior
- ✓ Trattamento di Pensione Completa dalla cena del giorno di arrivo al pranzo del giorno di partenza, con tavoli riservati a rimpiazzo, propone un servizio a buffet per colazione, pranzo e cena, con bevande incluse ai pasti
- ✓ All Inclusive (AI): include caffetteria espressa, granite e soft drink alla spina in bicchieri da 20 cl, birra alla spina, limoncello, amaro della casa e sambuca per l'intera durata di apertura del bar. Dalle 12 alle 23.30 al bar centrale spritz, aperitivo analcolico e prosecco. Superalcolici (rhum, vodka e gin) e cocktail (lista indicata al bar) dalle 20.30 fino alle 23.30 solo al bar centrale.
- ✓ Merenda per i bambini al pomeriggio presso i TH LAND.
- ✓ Club card adulti e bambini (dai 3 anni compiuti) comprende: ombrellone e lettino o sdraio, intrattenimento diurno e serale, uso dei campi sportivi e corsi collettivi di sport.

La quota non comprende:

- ✓ Quota gestione pratica comprensiva di assicurazione sanitaria/annullamento con estensione covid € 60 a camera
- ✓ la tassa di soggiorno laddove applicata dal Comune; la stessa se prevista dovrà essere pagata al momento del check-in
- ✓ Trasporto – Extra.
- ✓ Tutto quanto non indicato alla voce "la quota comprende".

DETTAGLIO SERVIZI /STRUTTURA E PROTOCOLLI SICUREZZA: www.th-resorts.com