

TH MADONNA DI CAMPIGLIO - GOLF HOTEL ****

Trentino: Madonna di Campiglio

NEVE 2023/24

Montagna Inverno



Quote a persona con la durata indicata - trattamento di mezza pensione, bevande ai pasti escluse.

TH Campiglio periodo		Superior	Family	Executive	Junior Suite	Riduzioni	
		quote valide per prenotazioni sino al 20/11				3° e 4° letto 3-13 anni n.c.	3° e 4° letto adulti
22/12/2023	26/12/2023	442	463	522	596	50%	30%
26/12/2023	30/12/2023	743	780	876	1.005	50%	30%
30/12/2023	02/01/2024	891	935	1.052	1.203	50%	30%
02/01/2024	07/01/2024	929	975	1.095	1.256	50%	30%
07/01/2024	14/01/2024	775	811	911	1.048	50%	30%
14/01/2024	21/01/2024	825	868	976	1.112	50%	30%
21/01/2024	28/01/2024	825	868	976	1.112	50%	30%
28/01/2024	04/02/2024	919	962	1.084	1.241	50%	30%
04/02/2024	11/02/2024	997	1.048	1.177	1.349	50%	30%
11/02/2024	18/02/2024	1.206	1.263	1.421	1.629	50%	30%
18/02/2024	25/02/2024	1.163	1.220	1.371	1.572	50%	30%
25/02/2024	03/03/2024	1.076	1.134	1.270	1.457	50%	30%
03/03/2024	10/03/2024	933	983	1.098	1.263	50%	30%
10/03/2024	17/03/2024	775	811	911	1.048	50%	30%
17/03/2024	24/03/2024	739	775	875	997	50%	30%
24/03/2024	01/04/2024	775	811	911	1.048	50%	30%

I prezzi non comprendono tassa di soggiorno laddove applicata dal Comune.

La stessa, se prevista, dovrà essere pagata all'atto della prenotazione. Soggiorno minimo 4 notti, dalle 17.00 del giorno di arrivo alle 10.00 del giorno di partenza

QUOTA ADDIZIONALE OBBLIGATORIA PER PERSONA:

Quota gestione TH FULL PLUS- Adulti e Bambini da 3 anni, € 11 al giorno fino ad un massimo di 7 notti

THINKY CARD

€ 30 per bambino al giorno per l'intera durata del soggiorno. Obbligatoria per i bambini 0-3 anni non compiuti per i servizi a loro dedicati, da regolarsi all'atto della prenotazione.

SUPPLEMENTI

Camera Singola Superior: nessun supplemento - Camera Doppia uso Singola Superior ed Executive: 40% - Camera Family PLUS (2adulti + 2 bambini): 91€ a camera per notte

RIDUZIONI

Trattamento B&B: 25€ per persona a notte

Camera Bivano Executive

3° e 4° letto bambini 3-13 anni n.c.: 25% - 3° e 4° letto adulti: 15%

Adulto + Bambino

1° bambino 3-13 anni n.c. in camera con 1 adulto: 50%

2° bambino 3-13 anni n.c. in camera con 1 adulto: 70%

Occupazione Family: 2 adulti + 1 bambino 3-13 anni n.c. o 2 adulti + 2 bambini 3-13 anni n.c.

TH MADONNA DI CAMPIGLIO - GOLF HOTEL ****

TH MADONNA DI CAMPIGLIO

Golf Hotel

Lo scenario delle Dolomiti di Brenta

Il TH Madonna di Campiglio - Golf Hotel si trova all'interno del Parco Adamello - Brenta, nella soleggiata piano di Campo Carlo Magno, poco lontana dal centro di Madonna di Campiglio. E' una residenza storica dotata di tutti i comfort di una moderna struttura ricettiva. Lasciatevi incantare anche tu dallo splendore delle cime e da questa località vivace, ricca di storia e proposte!

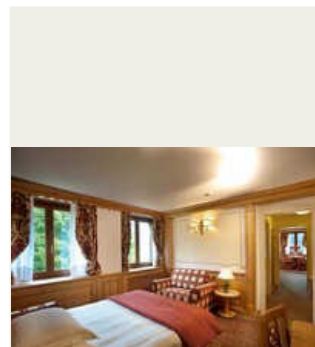

L'hotel dispone di **105 camere**, spaziose, con moquette ed elegant mente arredate. Diverse le tipologie: **Superior**, **Executive** con possibilità di terzo letto, **Deluxe** con ampie metrature e **Junior Suite**: camere con divano e vasca idromassaggio.

Camere superior: Ideale per una o due persone, le camere dispongono di letto matrimoniale o singolo. Tutte dotate di cassaforte, TV LCD con canali Sky, telefono, frigobar (riempimento su richiesta e a pagamento). Il bagno privato è dotato di vasca o doccia, asciugacapelli e set di prodotti da bagno.

Camere executive Doppia: Ideale per due persone, la camera dispone di letto matrimoniale. **Tripla**: Ideale per tre persone o una coppia con un bambino, la camera dispone di letto matrimoniale e terzo letto singolo o tre letti secondo le vostre esigenze. **Quadrupla bivano**: Ideale per una coppia con due bambini o quattro persone, la camera è composta da due ambienti comunicanti, due bagni e dispone di letto matrimoniale e due letti singoli o secondo le vostre preferenze. **Quintupla bivano**: Ideale per una famiglia con bambini, la camera ospita fino a 5 persone ed è composta da due ambienti comunicanti, due bagni. Dispone di letto matrimoniale e tre letti singoli o secondo le vostre preferenze.

Tutte dotate di cassaforte, TV LCD con canali Sky, telefono, frigobar (riempimento su richiesta e a pagamento). Il bagno privato è dotato di vasca o doccia, asciugacapelli e set di prodotti da bagno.

Junior suite: Ideale per chi viaggia in coppia la camera dalle ampie metrature dispone di letto matrimoniale e un vano con salottino. Tutte dotate di cassaforte, TV LCD con canali Sky, telefono, frigobar (riempimento su richiesta e a pagamento). Il bagno privato è dotato di vasca o doccia, asciugacapelli e set di prodotti da bagno.



Ristorante e bar

Il ristorante che domina la piana di Campo Carlo Magno propone un servizio al tavolo arricchito da un buffet di sfiziosità, crudità e dolci, con i piatti della tradizione locale e internazionale.

Colazione con un ricco buffet servito e caffetteria espressa.

Il bar situato nel cuore dell'hotel, offre il servizio caffetteria e snack con una selezione di grappe e liquori tipici. Infine nei pressi del nostro campo da golf, il **caratteristico locale La Stube** aperto tutti i giorni, ideale per un break veloce con tipiche specialità trentine.



Sport e Benessere

La ricchezza e la peculiarità del territorio favoriscono la pratica di numerose attività sportive: 450km di sentieri segnalati per il **trekking**, percorsi in **mountain bike** lungo le vie di Enduro o sulla pista ciclabile della Val Rendena, **equitazione**, **tennis**, **pesca**, **pattinaggio** e raccolta funghi.

Per gli amanti degli **sport estremi**: parapendio, rafting, idrospeed, tarzaning, canyoning. Grazie al vicino campo da Golf, c'è infine la possibilità di praticare questo sport in un panorama unico.

All'interno dell'hotel si trovano la **palestra** e la **piscina con vista panoramica sulle cime del Brenta**, per chi vuole allenarsi in tranquillità o rilassarsi con una piacevole nuotata. Prenditi una pausa rigenerante nella nostra spa: potrai usufruire di sauna, percorso kneipp, THwb, trattamenti massaggi ed estetica, area relax panoramica e docce emozionali.

SPA & PISCINA

Ingresso gratuito soggetto a disponibilità e solo con prenotazione. A pagamento: accappatoio, ciabattine e cuOa. Telo SPA/Piscina: primo telo disponibile gratuitamente, ogni cambio/sostituzione a pagamento. E' vietato portare in SPA/Piscina il telo presente in camera. CuOa obbligatoria per accesso piscina. Regolamento disponibile in hotel

SERVIZI EXTRA FACOLTATIVI A PAGAMENTO (da pagare in loco)

Kit SPA/Piscina (accappatoio, ciabatte, cuOa e telo): € 18 Accappatoio extra: € 10 Telo piscina extra: € 4

Telo palestra: € 4 CuOa: € 3 Ciabatte: € 5 Trattamenti e massaggi al centro benessere THWB, Bar Stube, consumazioni frigo bar in camera

TH DOGGY CLUB

Ammessi solo cani di piccola taglia (max 10 kg), solo su richiesta e previa riconferma, € 20 a notte

Da richiedere all'atto della prenotazione e da regolarsi in loco.

***Servizio a pagamento Th land:** La struttura offre un servizio di animazione per i bambini dai 5 ai 10 anni, ad orari prestabiliti. Un programma ricco di attività sportive nel territorio, corsi di golf, bike e piscina. I ragazzi più grandi potranno divertirsi partecipando ad attività più dinamiche e avventurose: rafting, paintball, parco avventura (a pagamento). A richiesta, servizio babysitting a pagamento presso la reception. Sport ed escursioni: La Val Rendena e la vicina Val di Sole, con i laghi alpini e le cascate, offrono nel periodo estivo un ricco ventaglio di proposte per gli amanti della natura, dello sport e del benessere. Vi aspettano passeggiate, dog trekking, escursioni a cavallo, parchi giochi, fattorie didattiche, piste ciclabili e anche il pattinaggio su ghiaccio a Pinzolo. È il luogo ideale per le famiglie che trovano attività e spazi per vivere una vacanza autentica alla scoperta dei valori del territorio e della sua bellezza naturalistica e culturale. Luogo ideale per le famiglie o per gli amanti dello sport, che trovano attività e spazi per vivere una vacanza autentica alla scoperta dei valori di un territorio, della sua bellezza naturalistica e culturale. La Val Rendena e la vicina Val di Sole offrono nel periodo estivo un ricco ventaglio di proposte per tutti, in un panorama unico.